

Organizan:



Hospital Pamplona-Iruña
Unidad Asistencial de Tudela



Asociación
GOIZARGI



Obra Social "la Caixa"

Patrocinan:



Gobierno
de Navarra



Ayuntamiento de
Pamplona
Iruñeko Udala

Colaboran:



FUNDACIÓN
CAJANAVARRA



civican

III JORNADA SOBRE EL DUELO

“APRENDIENDO A VIVIR”

*Distintas muertes,
¿distintos duelos?*

**Sábado, 5 de noviembre
De 9 a 19:30h**

**Cívican. Pío XII
Pamplona**

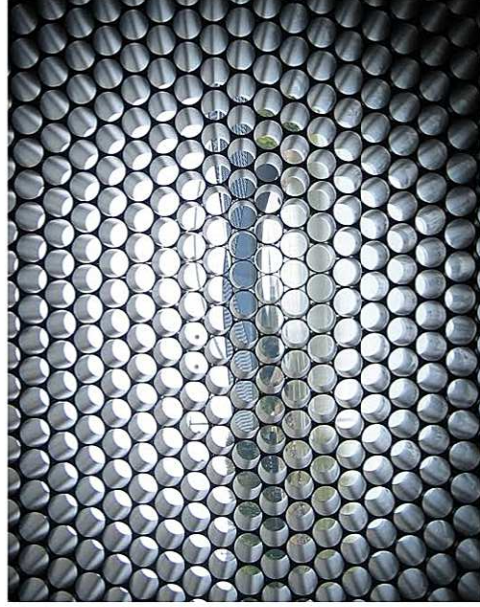

INSCRIPCIONES

Asociación Goizargi

Formulario web www.asociaciongoizargi.org
660 03 41 01 / jornadagoizargiduelo@gmail.com

Hospital San Juan de Dios

Formulario web www.hsjpgamplona.com
948 29 03 10 / hsjpgamplona@ohsjd.es

Cuota Inscripción: 30€

Jornada + Comida: 42€

· Transferencia bancaria: La Caixa (Jornada: 30€ /
Jornada + Comida: 42€)

· Nº Cuenta: ES 62 2100 5312 2601 0005 1830

· Indicar " Jornada Duelo + Nombre y Apellidos"

· Enviar justificante de pago a una de estas dos direcciones:
jornadagoizargiduelo@gmail.com
hsjpgamplona@ohsjd.es

Se ofrecerá servicio de estenotipia, subtitulado y lengua de signos.
Asociación Eunatle.

Fin fecha de inscripción: 29 de octubre de 2016

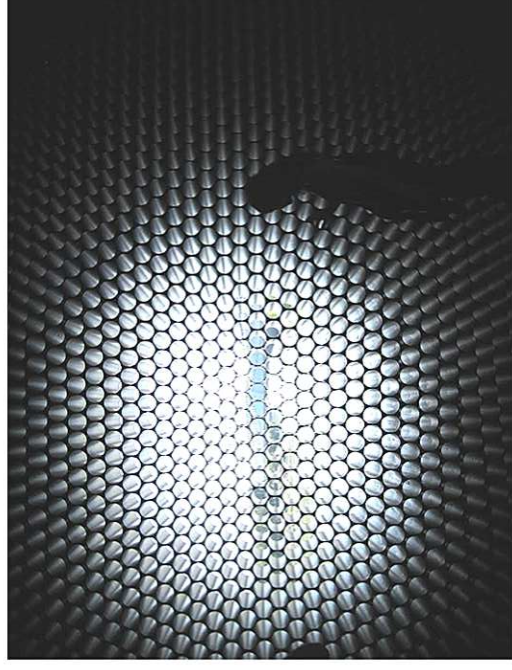
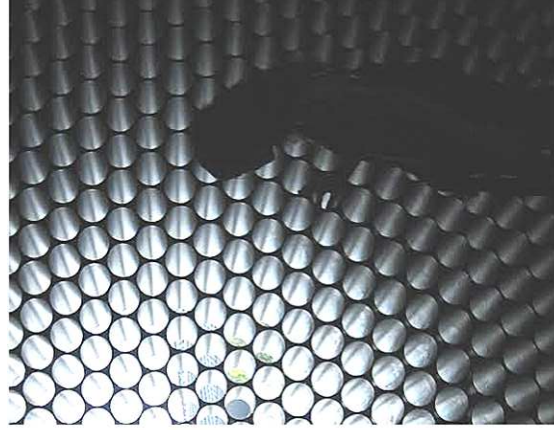

III JORNADA SOBRE EL DUELO “APRENDIENDO A VIVIR”

La muerte de alguien querido es de los acontecimientos que genera más dolor en nuestras vidas. Superar el intenso dolor de una pérdida no significa olvidar la persona que ha muerto. Consiste en encontrar la forma de recordar al ser querido, adaptarnos a nuestra vida y mirar el futuro sin él.

Solemos experimentar reacciones dolorosas que van y vienen. En ocasiones, el dolor es muy intenso. Cada persona es única y el proceso de duelo es muy personal. Puede haber factores que influyan en la forma de elaborar el dolor. ¿El tipo de muerte influye en cómo vivimos el duelo?. Sobre esta pregunta vamos a hablar y reflexionar en esta Jornada que organizamos la Asociación Goizargi y el Hospital San Juan de Dios.

En estas terceras jornadas sobre el duelo vamos a profundizar sobre la influencia del tipo de muerte en el duelo. Queremos que sea un espacio para compartir reflexionar y discutir sobre el tema.

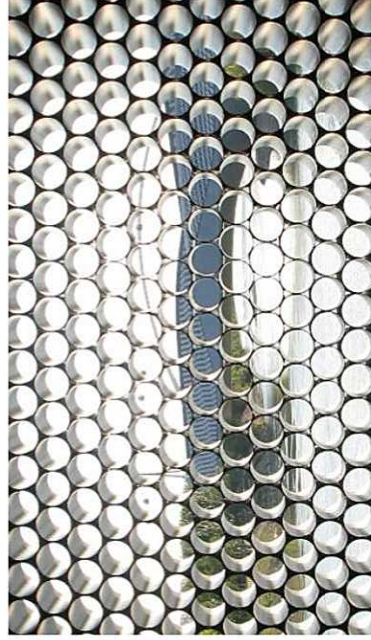

PROGRAMACION

09:00 - 09:30 **Recogida de material e inauguración**

09:30 - 10:30 **El duelo: Prevención y/o intervención**

Marta Sanz Azona. Trabajadora Social de Goizargi. Rakes Mateo Sebastián. Psicopedagoga y psicoterapeuta de Goizargi.

10:30 - 11:00 **¿Influye el tipo de muerte en el duelo?**

Juan Pedro Arbizu. Psicólogo Clínico. EAPS. Hospital San Juan de Dios. Programa Atención Integral en Enfermedad Avanzada. Obra Social Caixa.

11:00 - 11:30 **Descanso - Café**

11:30 - 13:30 **Mesa redonda**

Modera: Rakes Mateo Sebastián.

Nuevas comprensiones: La dinámica social del duelo perinatal.

Paul Cassidy BBS MPhil. Doctorado en Sociología y Antropología en la Universidad Complutense de Madrid. Investigador en Umamanita.

Morir mayor ¿Se acepta mejor?.

Camino Oslé Guerendian. Vicepresidenta de la Sociedad Navarra de Geriatria y Gerontología. Miembro de DMD Navarra.

Sensibilizándonos ante el duelo por suicidio.

José Martín Amenabar Beitia. Doctor en Psicología en la Facultad de Psicología de la Universidad del País Vasco. Miembro asociado de la Escuela Española de Terapia Reichiana.

13:30 - 16:00 **COMIDA**

16:00 - 17:00 **Mesa de experiencias**

17:00 - 19:00 **Diálogos con expertos/as**
Duelo perinatal: Paul Cassidy.

Duelo en personas mayores. Camino Oslé Guerendian.

Duelo por suicidio. José Martín Amenabar.

El duelo: Prevención y/o intervención. Rakes Mateo.

19:00 - 19:30 **Cierre de la jornada**

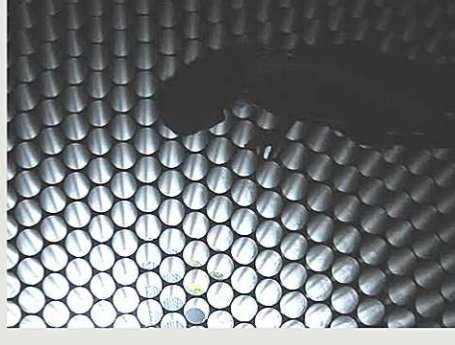

Foto ganadora concurso de fotografía Goizargi.
Cedida por Iñigo Barberena.